華字報第三張

名園講經錄

佛乘宗要論序論第三章（續）　胡任支譯
（太虛法師於香港名園口講）

（二）積迷習誤者於佛法的需要　吾國昔以神道設教原所以悚懼愚頑而補政刑之不足然而迷信漸深積習不返奸狡之徒利而用之以為蠱惑之具作亂之資小則斂資大則欲遂其帝王思想（如黃巾白蓮教等及最近之義和團等皆是）擾亂社會危害國家莫此為甚誠欲除其迷謬破其邪執使奸宄之徒失其憑借要非佛法不為功此其二

（三）五族和平於佛法的需要　吾國既合漢滿蒙回藏隸於同一統治權之下而建立此統一之中華民國就政治統一言之固已立統一形式然而五族人民同居一國必需求統一精神即統一之思想是也思想係乎宗教與道德孔子之教本衆政治與道德為吾漢族所崇奉固已數千年於茲但在其餘各族尚未普及摩罕默德之教僅為同族所信仰即今耶蘇天主諸教不過少數人所奉行均不足以容納一切而有統一五族人民思想之能力至若佛教近世則士夫學子知談禪理婦人孺稚解念彌陀以五族言已居其四而況佛法自來不立封域則教旨可容納故欲謀思想統一而五族人民有統一之精神者尤以佛法乃能具此偉大之能力此其三

第五節　現代人心於佛法的需要　上節就中國一隅而言本節廣其範圍就全球人心現時狀況觀察其於佛法之需要當有下列諸點

（一）寧息世界的大亂源於佛法的需要　現在世界之趨勢歐西為重東亞較輕即就世亂觀之亦西歐盛於東亞且東亞之亂殆又影響於西歐此無他物質之學愈昌而逐物之心愈盛五欲日熾如倒狂瀾竭全地球生產之力不足以供耗費貧富之階級相差愈遠而大多數生計問題解決愈難不平之氣充塞宇宙而況本其野蠻角逐之習易為文明競爭之語物競天擇優勝劣敗定為天演公例奉為法律金科是以戾氣橫流莫知所屆嗟乎世人何辜罹此最慘最酷之衆同分業報習非成是無由自拔殆所謂無明妄動而不自覺歟今茲世人厭亂同具此心亟欲息此亂源當探其本亂之所起端在人心苟能不為形役業力自減我佛嚴正言教為後世衆生作將來眼首在超越情器實證一心真如（見第一章第五節第一項）欲正人心此為無上妙法吾人不幸生此末法之世心多散亂正宜倡明佛法以為世界正義正義有在即人心得有歸宿止亂之源庶有多乎（未完）

中外要聞

北京學生聯合會近發出一種宣言書其略如下　北京學生聯合會宣言　民國成立於茲九年……（未完）

此心匪石有口如荼外考前型內有國亂爰將國家根本大法時局解決方針擇其主要而須特別注意者別為四項述之俾與我國人相策進（甲）立法　民主國家首賴立法大法不立衆亂之源我九年無憲之民國實世界希有怪狀今對於立法手續有數點須特別注意者（一）此次國民大會責任除解決時局問題外並須刻期制定憲法及選舉法然後根據新選舉法召集國會（二）國民大會及正式國會之選舉由國民嚴厲監督軍人及行政長官不能干涉（三）憲法須由人民總投票批准以昭慎重（四）憲法須規定議員有不稱職時選區有召回權則遷徙無定者既不能在任何處皆亦為國民代表而奸黨把持者亦非僅由總統解散外人民竟毫無監督之權（乙）司法　數年以來司法黑暗神奸在位則法可隨心特令紛張而民不知死苟欲永為共和民治國民自當受嚴正法律之保障今有數事全國宜一致促成（一）（確立人身保護法）不能使任何機關有拘人之權或任何處有人民喪失自由之事苟有此等現象則被害者或其相知者均可立即向法庭請得出庭狀當歸法庭依法處理法庭亦當遵狀不得遲延審問（二）廢除一切剝奪共和國民應享自由之（治安警察條例）（出版法）（管押印刷業條例）（預戒條例）及（戒嚴令第十四條）等（三）使司法機關永遠不受政潮牽涉除懲清法妖外並嚴厲訂行司法官保障條例（丙）行政　民國成立政如亂絲以武人之好惡為政制之轉移遂國蠹之協商為設官之標準本末倒置弊藪無窮今欲挽回宜重四事（一）民政在軍政之上各國亟有常型而財政及警務等權軍人不得干與（二）歐美（市政會議）之組織實為民治發展之基礎現宜速參歐美新式之條規於一年內一律恢復全國市區及鄉區地方之自治（三）凡機關及官吏數目均有定額非先經國會或省會通過不能增加（四）審計大理平政三院職務重要而目前則反等於虛設宜另定法規由國會嚴重監督之（未完）

……無私鑄濫據故未有捕人云
……又因西濠之商務影響　老城西門內外各商場由惠愛四約迤西至第三四五六甫一帶自西濠壞塞後各店起卸貨物必須改由彩虹橋上陸運費比前大增故貨出貨價亦因之昂貴買者賣者均受絕大影響各街商店現以第一津外白石……

◉皮條婆遊街示衆　……禁止……

恭頌良醫

董吉裳良醫也予頭部突患紅絲疔症異常沉重幸得董君賜以圖藥內服外敷日許沉疴立愈足見先生內科精良人所素知外科方術更堪深佩神明故特登報章聊為酬謝并便患外科症者得所問津焉

董君寓香港中環士丹利街四拾號順成雲石店內　卑利街茂隆號黃寶泉謹啓

恭頌黃金池醫師治腳患聖手

大國手金池黃先生世醫也乃令先祖昌後老先生為前清粵督毛公器重聘充軍醫官其令叔甫玉山先生歷充醫官……先生秉承家學道有本原……
八點在上環二百一十九號早九點前在下環馬路早十點後至晚
清授中憲大夫步翎選用道愚弟陳家凌拜題

代售處澳門新馬路……

欲生意進步者

夫商場貿易布置必具楔行號經營招牌尤壯宜規麗利用則各擅其用工長則各擅其長然而傢私雅潔如左右之咸宜鏡畫羅列亦東南之盡美本號巧製人物山水花鳥特色畫打砂花玻璃中西字設色鏡招牌金銀字窗對聯大小車邊鏡精美鏡畫新式花鏡檯樣泉西式傢私……
香港……謹白

軍政府岑西林總裁贈言

光學精深

中國精益眼鏡公司敬佈
最進步之驗目製鏡光學家
（大道中六十七號砵典乍街口）

相當價值　全美眼鏡

本行自開張以來至今九載所配各種眼鏡皆蒙各界讚揚茲致互相介紹源源惠顧本行驗光之精細配鏡之妥當識者已有公評毋庸贅述茲因已遷地址務請各界留意惠臨本行所配眼鏡乃包保貴客滿意為止每對由弍元半起碼時間由早九點至下午七點

逢禮拜日休息

大馬路四拾叁號保光眼鏡行啓

▲中國人類製造廠出世▼

李耀東精神固本丸　專治男子勞神勞力腰痛骨痛夜尿夜遺
一十足精神謀生順利　三勤勞不倦可保安康
二扶元固本最易添丁　四身壯力大多壽多男
每罇十服價銀壹員　日服三次朝晚見功

李耀東婦科為命丸　專治信期不準一切暗病不食壯痛不育
有病者服丸壹罇全愈壯弱者服丸壹二期即準
一驅除百病之特色　三運血紅顏之特色
二開胃思食之特色　四最易有喜之特色
小罇壹員十二服　大罇弍員三十服

總發售香港中環大馬路壹五八號李耀東牙科
庚申年六月廿七日

▲美貨廣告▼

啟者本公司專辦美洲出入口貨發辦到大帮各式旗洋紙及洋信皮各色印件藥膏膠鞋等發行價甚相宜如蒙光顧請移玉步此佈

香港永樂街五十六號　電話三四四號

源廊昇故（印）

美國西法脫牙鑲牙補牙醫牙術蒙各界人士贊許本館現設在皇后大道中式樓四號高基石級橫門請移玉步本館現設在皇后大道中弍樓　電話弍口五五二二
已未年七月十六日

涸昌公司披露

腎元還童不老丸　倘男子夜夢虧損另有膏丸貼服固攝有權永不遺滑

每料二元　每貼一元
香港上環大馬路

源和洋行

本行之汽水向蒙中西士商歡迎名馳遐邇茲特加改良精工泡製其汽水充足水味清香誠暑天飲料衛生要品也各色汽水列左
鮮橙露　沙士　羌啤　梳打
鮮檸檬　湯力　檸檬　桑枝
三鞭西打　忌廉梳打　丹地山地
另有桑枝原汁葡提原汁其味香醇可口能潤肺生津消暑養顏諸君光顧請嘗試之
源和洋行謹白

各色汽水

天下最優等留聲機器續到特式新貨家庭納凉消夏無上之品也

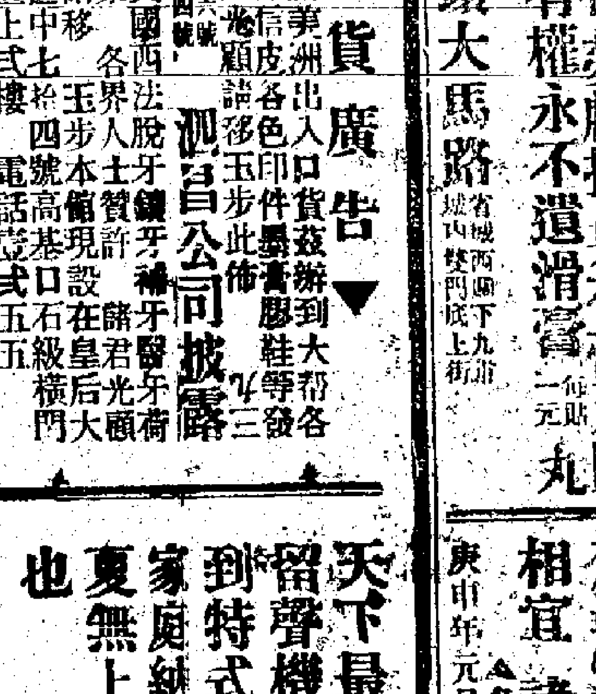

百代公司啓

來運貨到港不旋踵而告罄

本代理特運大帮到港原箱批發格外相宜諸君惠顧盍早來購此佈
▲各大公司商店藥房均有發售▼
香港中環豐泰行啓
庚申年元月十八日

新到大小麼希珍珠（担保不爛）

本公司新到麼希珍珠其色之鮮妍質地之輕重與真者無異亦何必花耗金錢購取真者近世外國富貴之家每將真飾收藏而用化學者以代之可以防盜賊可以免遺失中國富貴家何不效之并有大紅寶石呂宋綠珍珠璧犀瑪瑙瑪瑙藍寶石貓眼石綠鬆石閃山雲石金剛石及各色紅綠黑白類石俱是女界可用作譽飾及鑽飾等實實價實童叟無欺諸君光顧請移玉……

已未二月十八日

何醫士之夫人不能撫養嬰兒　及試服韋廉士大醫生紅色補丸得獲養育子女四名

乳汁由血液變成故血液淺薄無力乳汁亦稀少無力矣是以欲求乳母之乳汁多而有力必全賴乎血液清潔有力強健為首要也故鮮紅稠濃有力之新血為亟當求之也補血之藥莫妙乎服用韋廉士大醫生紅色補丸早已名馳天下為婦女之良友即如河南周家口太昇西醫院醫士何耘圃先生之證據誠為有益於閱者其來函云室人因幼年多病元氣大傷骨瘦如柴乳汁缺乏不能撫養嬰兒延聘乳母撫養百般刁難不堪言狀僕身為醫道惟無良策試服各藥品均未有效後試服貴局紅色補丸未及兩月體健身肥自民國四年至今生子女四名乳汁充足全家受惠誠非淺鮮均紅色補丸之功力也爰書數行非附小影一幅以表感激之忱韋廉士大醫生紅色補丸之功效無分男女皆屬相同曾經治愈血薄腦衰所致各症凡經售西藥者均有出售或直向上海四川路九十六號韋廉士醫生藥局函購每一瓶英洋一元五角每六瓶英洋八元郵力在內

清涼妙品

服用清導丸數次能使內腑清涼潔淨為暑天之急務可免一切疾病相侵也藥品和平出自大然毫無壯腹絞痛不舒之慮清導丸專治大便秘結可無痢疾腹瀉之虞減痔症之痛苦凡肥汁不調肝經太熱疾病頭痛舌現厚苔口氣穢濁面起紅瘰皮膚瘡癬等患均可療治也新江省山義昌高記潘文手先生來信云鄙人素來體質不健肝旺陰虧時有便閉之症因閱報載韋廉士紅色清導丸適脇相宜藥性和平潤腸導滯合用要藥也即按法服之未幾數日大便通暢有序並使體溫減少週身舒暢精神爽健矣紅色清導丸凡經售西藥者均有出售或直向上海四川路九十六號……

東華醫院告白

啓者敝院義庄所停之棺木骨殖停過一年期限者照章應由本院遷葬義地埠棺木骨殖堆積已滿如有親屬寄停敝院義庄規條第三則遷葬義地二日以前清納庄租者准其領回如未清納庄租請於本年七月七二十日期限做院即將已未年間安葬如過期不葬者遷葬於義地之本港及外埠棺柩骨殖或一四律以前停在義庄土為安也此佈

計開
莫母林氏　何氏孔氏　黎氏李閣芬　彬氏閑李　氏慧　羅氏……
韓氏　歐陽錫　氏劉耀基　周氏展四溫平……
本港骨殖及外吳華慶　本港棺柩向例……
如有欠租至本年一停年庄者……
佈聞
庚申年六月二十二日　東華醫院謹啓

林芳齋　林世安

省城十三行仁安街
上咳丸　疳積散
本齋自有此止咳丸疳積散出世以來久已馳名中外各界君子稱讚無不靈驗凡患者服之均見奇效……每服壹毫　每盒壹員
代售香港德輔道中環大馬路新馬路捷聲吉祥
最馳名清毒丸各種外科良藥發售
庚申年六月初四日

天喜堂馳名老婢調丸

婦科丸方傳自前清某親王府之老婢傳授故曰老婢調丸專治婦科等症凡婦女宮寒……

代售處安南堤岸水兵街義順號
天喜堂主人林肇春謹啓

今夢曲寄售處

本港威靈頓街華字日報　荷李活道……

高麗參 水仙花

蘇松泰　鹿茸洋參人參玉桂燕窩……

新到金銀袖手錶

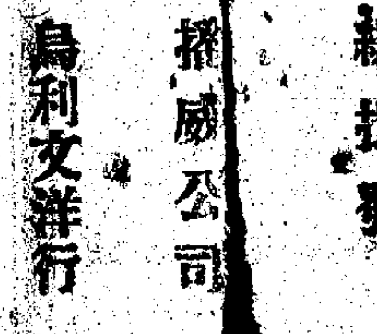

總批發　搢威公司
烏利文洋行

總發行香港瑞昌西藥行

代售處……每瓶壹員
廣州　孝威藥房　南寧五洲藥房……

雙妹嚜花露水

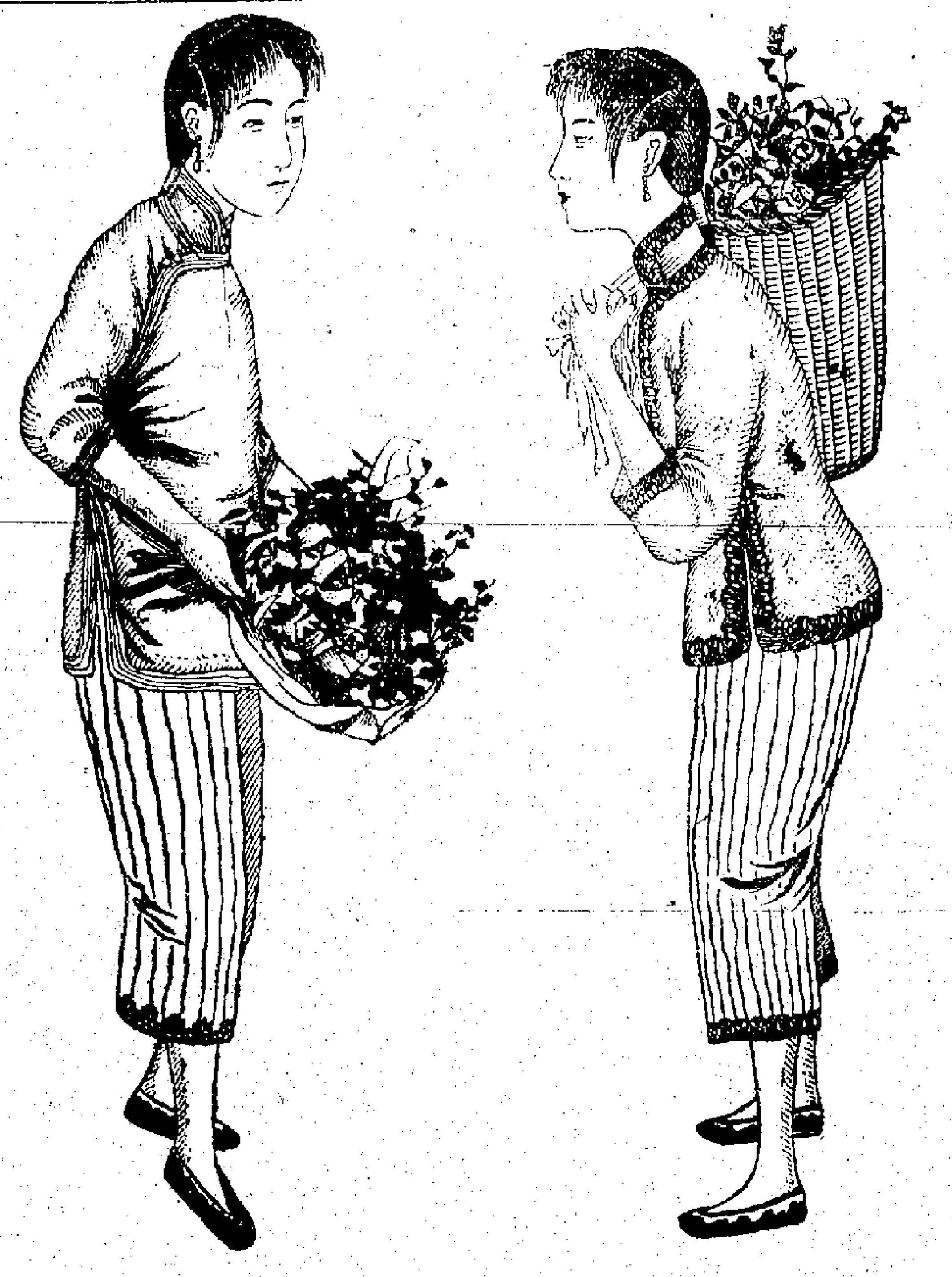

惜花亂得精華在
勝向群芳折一枝

本行搜集名花奇卉抽取精華亂成花露使其香久不散且有醒腦辟穢之效愛國君子自必喜用此良美國貨也

大號四角正　式號式角半
三號壹角半　四號壹角正

雙妹嚜超等牙粉

此種超等牙粉乃選最幼潔之粉質加入著固齒之藥料配以除蟲降火諸品參以化學新法製成常用之能令牙齒中之夙垢與積穢全消保無牙痛牙枯之患而瓠犀瑩玉梨頰凝香猶為餘事耳

大號式角半　小號壹角半　紙包五仙

廣生行有限公司啓

雙妹嚜辟疫臭水

一磅庄六角　半磅庄三角　小包壹角

近日天時不正各症叢生但每日早晚將此臭水一份開清水約一匕份和勻遍灑屋內各處能驅絕各種微生物並蟲蠓污穢之氣可免生病若施之於有疫症時此臭水尤具滅跳虱之力可免傳染倘以此臭水一份調水約一千份時時沐浴全身則爽快異常及瘡癬疥癩與一切皮膚等症類洗患處其效更捷

一加倫庄每鑵銀式元　半加倫庄每攞銀壹元二毫　磅庄大號五角　式號叁角　三號式角　四號壹角

雙妹老牌爽身香粉

雙妹嚜清香爽身粉　連毯每盒銀伍毫

此粉清香爽滑凡小兒胎毒火瘡及熱痱皮膚濕癢汗積手足縫間爛瘡等症以此粉多搽患處無不全愈且男婦老幼均合若常用之能令肌膚嫩滑潔體留香潤日用必需之家庭妙品也　每盒五角

中國康年人壽燕梳有限公司特別廣告

啓者本公司實備資本五拾萬元專做人壽保險生意經將價值叁拾萬元之物業繳入香港政府作對以作保證金本公司開辦多年信用素著所有賠償之快捷辦事之通融章程之妥當久已膾炙人口現再加增幼童保險法良意美如欲投保請到德輔道中壹百捌拾捌號式樓取閱章程可也　電話八百九拾號

總司理李星衢啓

康年水火保險有限公司廣告

啓者本公司實備資本五拾萬元經在本港政府註冊立案專保各埠屋宇貨物往來船舶無意外之虞所有章程俱照英例曾通燕梳規則辦理各界光顧請到德輔道中壹百捌拾捌號式樓面商可也

電話捌百玖拾號

正司理李星衢　副司理劉銳雲啓

叁月拾柒

接譯華英文件

惠件請寄香港般含道五拾式號頂樓弟收或交香港孖士打律師處家嚴玉階先生代轉亦可脫稿迅捷不誤晷刻要件須守秘密者決無辱命　潁日池謹啟

搵錢難。守之亦不易。守我中國錢。請君勿放棄。奉勸眾同胞。切實此宗旨。用我中國貨。維持中國貨。挽救此危亡。各同用心理。

馬玉山糖果餅乾有限公司告白

總行香港大道中卅至百號上海英大馬路卅號始創　小呂宋大埠分枝星洲牛車水及廣州市十八甫北

請購周遠來鑽石不二價之便宜

啓者經商生意之一法如自問貨物無勝人之處雖捨人嘩餘仕惟有推求於事無濟如興顧大新街周遠來者種種便宜之處為錄其要旨陳之

一珍珠鑽石向無定價購者易受其愚敝號始創大小各貨一律不二價且於三個月內如不合用九折收回與貨十足其便宜者一

二向售珠石者皆貼積而來每被閒接人蒙蔽剝削有陳列者家皆展至有預購者之雅意惟敝號貨式異樣色色俱新任從購者揀擇其便宜者二

三市上珠寶不二價者不乏殷實之家然每難不二價之名折扣無定及價特昂若不保價目不在收回之例最易為人請託貨無貴賤一律標識價目其便宜者三

四珠寶價目本無確定每有別行生意兼營珠寶者貨來價已貴重不一般敝號珠寶一道乃專門學識貨價無誤益之與購者為買價之廉其便宜者四

五珠石最貴重之品以其良樂裝飾若稍數重損寶誠為終惜敝號家有選上名師精緻而式樣新奇一時無兩久為同人贊許其便宜者五

敝號鋪在廣州市大新街門牌三十五號　電話二百八十式號

瑞昌鵜鶘嚜光明眼科聖藥水

凡有日月入有眼目者可以明照萬物也而眼目有病斯失其視力而朦朧矣或迎風下淚或見日睛刺或眼水數流或目眶赤或痛澀痕癢或風弦潰爛或膜遮光或雞盲夜盲甚而睛珠變瞳人反背遠成瞽瞍而遍塊瞳良可惆也然疳疾未成儘堪療治他人製為丸散入眼中不免有礙刺之苦本主人有特別治法將藥精化煉為水徐滴入目則受者自然而見效尤速誠眼科中之極品妙藥也有此患者一試便知要認鵜鶘嚜為記

定價　大瓶二角　小瓶一角

詳細用法列左

用玻璃唧筒將此水滴入眼內達滴數回日凡數次自然立見功效保無再發

鵜鶘老牌所製各種藥品均經存案別人不得假冒倘有冒效等情一經查出定當送官究辦

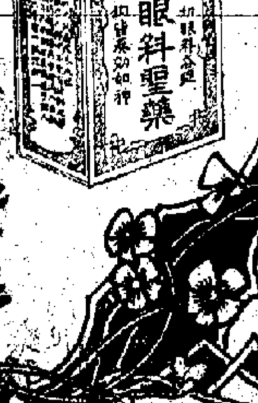

香港瑞昌西藥行總發行

EYE REMEDY.

FOR RAPID RELIEF AND CURE OF SORE EYES, RED INFLAMED AND ITCHING LIDS. A MILD ASTRINGENT ANTISEPTIC SOOTHING TONIC FOR ALL KINDS OF SORE EYES.

DIRECTIONS: One or two drops in each eye every half-hour.

Sole Agents: SUI CHEONG No. 41 Wing Lok St, Hongkong, China.

總行香港永樂街門牌四十一號

哈德門香烟

哈德門香烟吉包每個可換錢三文或各種贈品

若將各吉包捐送廣華醫院作慈善費者則每個折錢五文

請用哈德門香烟

每包十一枝另竹烟咀一個

投我以吉包　報之以名譽　匪報也　永以為好也

哈德門香烟出世以來謬蒙各界君子賞識感級殊深茲為少酬雅誼起見特製就名畫大宗備蒙將吉包四十個擲還者當敬贈乙幅也幸垂注焉

駐華英美煙公司總理（有限英國公司）

各行輪船入口列左

WANGTAH
WEST IVIS
OBOLSK
MATSUURA M
MEXICO M
CHOFU M
TINGCHOW
HANGSANG
HOCHOW
WASUN
NACHIKO M
SZECHUEN

各行輪船由港開行前往各埠列

KWANGTAH
HAIYANG
YINGCHOW
KOCHOW
TAIAN M
HOCKLEE
TOYOHASHI M
HOPSANG
KAIPING
DUNERA
YUETWAH
HOKUTO M
AMAKUSA M
POOLEE
CHIUCHOW
WASUN
WEST CAMPGAW
PHEUMPENH
YUETSHANG
GREENLAND
KASHIMA M
TUNGSHING
HUICHOW
JAPAN
KWONGHING
NAMWAN
JADE
GRACE DOLLAR
CHUNGON
HONTEAGLE
CHINHUA
OANFA
DERWENT
SZECHUEN
KWAIWAH
LAHORE
PAUL LECAT
CADDARETTA
HAICHING
EASTERN
KHIVA
SAICHOW
AKI M
KWONGYING
HANGSANG
ALCINOUS
KSANG
WEST CADRON
VAN WAERWIJCK
LAISANG
TJIKEMBANG
SINKIANG
TAKADA
IXION
TJILIBOET
CHONGVA
NANKING
LAKE FARMINGDALE
WEST NERIS
KALYAN
ELKHORN
TENSHIN M
HAILOONG
AMAZONE
PROMETHEUS
SHIDZUOKA M
KANAGAWA M
TANGO M
BENAN
HAITAN
AFRICA M
COAXET
WEST HIKA
MENTOR
TAMBA M
SUIYANG
TAMING
GLENAMOY
DELIGHT
AKITA M
SAMARANG M
CEYLON M
SPOKANE
BIRMINGHAM CITY
CELTIC PRINCE
BORNEO M
NILE
TOTOMI M
PHRA NANG
WEST ISON
TALTHYBIUS
HUNGARIA
YETEROFU M
TJISONDARI
ALPS M
KANOWNA
CHICAGO M

HONOLULU M
ANYO M
WHAHPING
KANSAS
EGREMONT CASTLE
BEAVECOVER
CAPE MAY
DEUEL
INNSBRUCK
CITY OF DUNKIRK
SWAZI
MAQUAN

船期電音

NANKING
KWANGLEE
ALCINOUS
LAHORE
DUNERA
JAPAN
TJILIBOET
A APCAR
EASTERN
ACHILLES
OANFA
SINKIANG
KHIVA
TAKADA
TJIKEMBANG
KALYAN
CARNARVONSHIRE
TANGO M
KANAGAWA M
EMP OF RUSSIA
WEST HIKA
PROMETHEUS
BELLEROPHON
VENTOR
MADRAS
PLASSY
TOTOMI M
J. SONDARI
ANYO M
TALTHYBIUS
KANSAS
LENAVY
PROTESILAUS
G APCAR

粵省汕頭
潮州輪船往汕頭
往毛厘士南非洲船期告白
祥發公司船期告白
花旗公司船期告白
中國郵船有限公司船期廣告
興利公司船期告白
鴻順公司船務告白

廣大輪船來往省港澳
美國市早則臣輪船公司船期
渣華公司船期
渣華太平洋輪船公司船期
渣甸公司船期告白
太古洋行船期告白
太古藍烟囱船期
大阪商船會社輪船開行日期
省港澳輪船公司船期告白
新比照長優等戲院
香港陝讌戲院
詹前滴水不差

昌興輪船公司船期
港梧輪船開行日期
有客牌港梧輪船開行日期
水師洋行輪船公司船期
英國郵船鐵行公司船期告白
天祥洋行船期告白
美國羅省技利輪船公司船期
旗昌洋行船期告白
大來公司告白
銀行輪船公司船期告白
美和輪船公司廣告
東洋輪船公司船期告白
日本郵船公司船期

庚申年 中華民國玖年捌月拾肆號 第叁張叁頁

粵聞

●對閩出兵消息雜述　陳軍第一師所部日昨開拔赴潮者僅有步兵三營砲兵兩連其餘之數現仍候輪出發經請由當道電飭江防司令酌將吃水較深之艦調撥三艘回省供差惟該部之江大江固兩艦一被扣留一經沉沒能行外河之艦寥寥若晨星且稍具戰鬥力者亦因駐守要段萬難離防現擬暫賃堅固商輪四艘以資替代云又昨據福州快信云李厚基迭接密報謂陳炯明已決定同粵當局合力攻閩幷有省中駐軍約期響應之說李氏聞此警訊知自身地位不穩萬分惶懼當即加緊戒嚴分令各軍一體防範幷於上月廿九日將從前所捕黨人提出槍決省垣各界對於李氏極爲忿恨聞上項消息不獨不稍驚恐甚有望驅李之軍隊卽日入境者此又可見李之見棄於閩人矣

●先施存欵之轇轕　伍廷芳將關稅餘欵三十萬交先施公司董事王國旋手存於先施公司前經地方審判廳判決財政部得隨時向該公司提取財政部於前星期五派第三司長周心前往提取先施公司則由馬祖金出而接見周心逃及來意及理由馬謂先施公司於此事事前並未留意故未有研究一時未有辦法遽難答覆現已定期召集董事大會取決此下星期三(卽十一日)以前便有切實答覆至星期二日先施公司致函財政部署謂此欵乃伍廷芳與王國旋之交涉與公司無關請向王國旋交涉等語財政部昨復致函該公司略謂此事經法庭判決法庭既認定伍廷芳確將此項存於貴公司並特許本部爲債權人可以隨時向該公司提取則本部向貴公司提取乃依法而行爲合法之手續貴公司不能再行推諉並再派周心前往交涉復申前說並辯明其誤認之點馬祖金亦出而接見略謂本公司董事會時已催促王國旋趕快清償此欵且聞王國旋已將法庭之判決書請三律師研究如各律師認此判決書爲發生效力不至將來重複償還則無有不遵判之理且王國旋及先施公司已派員往謁部長吳云云乃昨日外交部接到駐粵英領事函略謂先施公司在港政府註冊且開稅餘欵乃王國旋經手請勿向先施公司索取云外交部駁謂先施公司雖港政府註冊而辦該公司之人其國籍爲隸中國且其開業所在地亦爲中國是中國有統治權卽須受中國法庭之裁判財政部向其索取欵甚爲合法請貴領事幸勿干預等語云

●西樵搜獲私鑄毫幣機關　李司令福林據報西樵地方設有私鑄毫銀機關密飭駐防江浦李營長前往拿辦李營長奉令卽率所部數百人於九號夜啟行分路查緝一隊由道滘海口往丹灶在西村梁姓搜獲私鑄機器甚多僞幣數千內有未印及銀片多種印銀鋼模亦被執獲惜私鑄匪犯已聞風匿避一隊由丹灶斜趨沙頭岸鄉搜獲機器多種惟尚不見有僞幣一隊從橫江往大渦鄉抵步時天初放亮派隊按戶搜查某姓祠門口有恒祠公司招牌書明專造洋鈕領章及織造等字樣入門時工人尚多未起隨搜去造鈕機器多種銅片數十斤銅鈕模一綑幷有電金電銀之洋鈕多種印洋鈕鋼模數個緣該鄉居民本多以製造銅鈕爲業至僞幣各件窮搜不見工人亦近謹愿一流此外尚有織造機數架以不涉嫌疑故不繳解又因並無私鑄憑據故未有捕人云

●濠璜塞西濠之商務影響　老城西門內外各商場由惠愛四約迤西至第三四五六甫一帶自西濠璜塞後各店起卸貨物必須改由彩虹橋上陸運費比前大增故貨出貨價亦因之昂貴買者均受絕大影響各街商店現以第一津外白石橋濠道係由沉虹橋透入向屬官涌之船隻木可在此扯卸嗣以沿岸田塘日久侵佔遂致淤塞現擬聯請市政公所派員查勘將兩岸田塘侵佔地段歸還并將該處濠底加工挖深俾各商船隻和便出入云

●川軍總司令通告就職電補錄　呂超通電各省報告就川軍總司令職該電文昨甫到函爲錄之如下(銜略)天禍吾蜀十年數亂熊督克武以激各軍之怒釀爲戰爭勢壓途窮倉皇北走超以民黨舊望復爲羣小所蔽倒行逆施破壞西南至孜乃承孫伍唐劉聯軍總司令以川軍總司令見屬自顧菲材難膺艱鉅繼以川局無主人民驚怖贊助各方未能自諉相倍以紓戰禍方自引爲深各軍及政法各團一再敦促入省統攝軍政收拾殘破義不容已始于七月巧日(十八)到省視事幷電請楊省長滄省主持民政軍民旣相輯和滇黔日臻親善內患救平然後一致組織聯軍鞏固西南扶持國本惟是締造於鉅難之餘解救于倒懸之際雖有盟智不易爲謀況超武人陳功敢冀諸公老成碩望任士大稱(此數句電碼不明)不徒爲全國之棟樑抑且爲人民之導引差天在望諒不我遺尚希時賜箴言以匡不逮豈特超之私幸全川人民實拜嘉惠矣川軍總司令呂超皓

●報界公會再請釋放廖球記　粵省報界公會呈軍府文云竊查派報人廖球記因王華裔一電被嫌逮獄一案前經敝公會據情陳明鈞府幷由該廖球記之妻伍載馨檢出該電原稿証明週術社所登幷經由敝公會轉呈察核請予省釋以免無辜受累各在案茲復據伍載馨持稱週術社發登王華裔新成密電稿軍政府說將氏夫廖球記押訊迭蒙貴公會主持公道代爲剖白感激莫名現各報館既將此案實情明白揭載又蒙貴公會將氏檢出之週術社十華裔新成密電原稿轉呈軍政府秘書廳則此案水落石出當然由週術社負責與氏夫毫無關係其始軍政府未知此事底細誤將氏夫押訊事已無可奈何然今案情既已了然週術社對於此案爲負責人軍政府尚不復深求已表示其尊重報界之至意乃氏夫久被羈押至今未蒙省釋揆諸情理豈得謂平竊念中華民國人民皆受法律保護氏夫以無辜入獄致使店務主持無人旣害身體之自由尤爲生計之大害氏以此案屬在報界範圍敢再煩貴公會代爲轉呈軍府請求迅將氏夫省釋以免久押而彰公道無任感盼之至等情查該派報人因嫌疑被押既據檢呈原稿內注明週術社通訊字樣証明係該週術社所發與該派報人無關似應即予省釋以免無辜受累呈據伍載馨所呈各節理合再行具呈陳請鈞府俯賜乞免予株連迅予飭獄官將該嫌疑人廖球記一名提案省釋以重法律而免冤誣　實爲公便

●精武童子團開成立會　廣東精武體育會於兩月前設一童子團純粹由十六歲以下之會員組織專凡操演技擊應池習文諸項皆規定時刻遵守遲到或曠課者則罰欵以示懲戒團員數十人莫不動中規矩成績頗優昨該團於十四日下午七時半開成立會邀請女子模範團及該會員等與會助興開讀奏公敏君蒞會加演幻術李仁軒女士唱粵調以助興趣想屆時必有一番熱鬧也茲將其開會秩序錄後(一)主席宣佈開會理由(二)唱歌(童子團)(三)向會旗行禮(全體)(四)演說(五)音樂(粵樂團)(六)幻術(沈仲山崔東閣)(七)國技(八)唱歌(女子模範團)(九)茶會(十)散會

●司法講習所展期招考　省長公署布告云司法講習所業經本公署按照部定規程組織開辦幷一面訂定招考簡章布告招考學員入所修習俾通飭各屬保送合格人員與考各在案查簡章內所定報名日期係以本年八月十一日爲止現已屆滿而各屬有志向學之士仍以道遠期迫一時未能趕及請求展限自應酌量展緩以免向隅特將報名日期展至本年八月三十一日截止其筆試日期幷改于九月十一日舉行除通電各屬並照外合亟布告仰卽迅速前赴廣州市天官里廣東公立法政學校內該所報名聽候試驗毋得遲誤

●禁止燒衣陋習　督學局致警廳函云每年七月初一至十五日照俗例有燒衣之舉在此期內商店民居多有在門前焚燒及街紙衣等物並分設果品錢鐵引動兒童嘯集搶拾此等陋習非特迎入迷信致其弊害亦有數端誨搶滋事一也殄物傷財二也易惹火災三也阻礙交通四也火焰熏蒸衛生不合五也凡此種種陋習爲通俗教育之障礙抑且有妨社會之安寧除由本局宣講員明白開導勸止外合函請貴廳出示嚴禁幷飭區制止庶勸誡兼施收效較易如何之處仍祈察奪辦理至級公誼云云

●皮條婆遊街示衆　日前三分區分署在段內查得該處有老婦鄭王氏一口專以引誘良家婦女賣淫爲業附近坊人咸多側目近更明目張膽專爲傳警偵悉報由區署派隊前往按址搜查將其拘獲解區轉解警廳訊辦旋經司法課訊明屬實以該婦誘人賣淫情殊可惡特判監禁四月幷發回犯人地方肩牌示衆以儆頑風而挽薄俗昨已將該犯婦由區派警監視肩牌遊行圖觀者途爲之塞該婦已年近古稀雞皮鶴髮以手巾掩面似爲失狀聚挨其羞云

●燬舖傷店件　十一夜七時遊街全興故衣店倒塌壓傷影件多名計李明傷手足兩部周林滿黃仲希傷足部黎快與傷手部黎丙生吳志偉眼部統由大新街中國紅十字會廣東分會赴救云

●岑春煊改訂會客時間　軍府總裁岑春煊將接見賓客時間從新規定除星期一及星期四兩日爲政務會議無暇見客外其餘每日均由上午十時起至下午一時止爲見客時期昨已通知通謁處照辦理云

恭頌良醫

董吉叢良醫也予頭部突患紅絲疔症異常沉重幸得董君賜以國藥內服外敷日許沉疴立愈足見先生內科精良人所素知殊外科方術更爲深佩神明故特登報章聊爲酬謝并使患外科症者得所問津焉　董君寓香港中環士丹利街四拾號順成雲石店內　卑利街茂隆號黃寶泉謹啟

本所精製四色銅鋅印版……已駕名心一切單……按驗此印盡永難假……買賣社會之安寧也　電話弐五三八　四凸銅印

▲美貨廣告▼
啟者本公司專辦美洲出入口貨茲辦到大帮各式德旅洋紙及洋信皮紙各色印件墨膏膠鞋等發行價甚相宜如蒙光顧請移玉步此佈　香港永樂街五十六號　電話三四四四號　潤昌公司披露

美國西法脫牙鑲牙補牙留牙衛生各界人士贊許諸君光顧請移玉步本館現設在皇后大道中七號四樓高基石級橫門直上　電話壹弐五五二　已未年七月十六日

民政部醫官黃幹南特賣　專治腎虧腰痛肚痛腳軟小便不……
一貼立愈爲腎部之元　內服(強腎藥精)氣血充溢臟腑堅強筋肉增力保固腎元還童不老　每瓶二元小瓶一元　特別庄四元二元
倘男子夜夢虧損另有膏丸貼服固攝有權永不遺滑　膏每貼一元　丸每料二元
香港上環大馬路　省城西關下九甫　城內雙門底上街
黃幹南　膠膏

著名餅家

本號開創數十年來創製中國杏仁餅揀選完全土貨專心研究製法精良耐久不變鐵罐裝璜送禮尤宜誠有益衛生無上之食品久爲中外各界稱許遠近知名惠顧諸君請認註冊龍鳳商標爲記　發行所上環水坑口　製造廠摩囉下街五十八號　德律風九零三號　香港富隆王任梁澄川披露

富隆　製造注意
本號專辦花旗足力哥士的梳打粉漂白粉磺強鹽強硝強花旗松香椰油製梘材料香油士布笠衫線襪土什色毛巾夾邊巾各國洋貨發客　貴客光顧請移玉中環大馬路壹百弍拾九號卽永安街口開張本號電話叁零五四號　南興號謹啟　庚申年六月初六日

衛生眼鏡　何商隱　鋪寓南北行街口當車路

東園（卽日全餐列）七月初一日
一火腿雞絲湯　二紅燒會魚　三番茄會鷄　四菓子燒鴨　五凍會牛肉　六孟買鷄雪糕　七生菓　八架啡
上等各色西餅　冬菇草菇燒鷄每個二毫五仙
正舖在德輔道中五十五號　電話一弍九五　支店在上環大馬路三百六十八號（電話二九四號）
全餐券五十弍張有雅座女賓房

威林詩積　機器電器有限公司
本公司代理英國名廠
最新發電機器　蒸汽電氣水泵　火油滾機
火油機　大小鍋爐　蒸汽車頭　車斗車輛　火油車頭
自由貨車　自由客車　火柴機器　磨米機器　紡織機器　捲烟機器
其餘工業上如搾蔗搾油製皮造磚印字石印電話等機無不包辦安置兼承辦大小機器工程專修各款電器機件精工電度五金器皿　諸君光顧請賜函或移玉到本公司辦房面商一切是幸
本公司常有大帮硬錫船纜船底紅油各色水灰存貯零沽廉價甚相宜
寫字樓干樂道九號頂樓　發行所德輔道十四號　電話三五八號
庚申年五月初九日

梁國英報酒藥局　賣正字號藥品　廣州第十甫新巧華謹啟　舖在電車路永安公司對面
確新法　乾洗棉氈　包家油漬
部人始創代理省港各報接寄內地外洋各埠妥當不悮

全牛奶粉大人弱體小兒養育

牛奶爲食品中之無上上品也　無論少壯强弱食之健體壯魄益壽延年其功效盡人皆知無庸贅述澳洲丹蘇孖素廠所製之牛奶粉其功效比之牛奶更勝十倍每一匙羹冲滾水一杯服之尤爲滋補我國衛生家購食者趨之若鶩故向來運貨到港不旋踵而告罄茲者本代理特運大帮到港原箱批發格外相宜諸君惠顧盍早來購此佈
▲各大公司商店藥房均有發售▼　香港中環畢豐泰行啓　庚申年元月十八日
本行總經理　半磅庄每打港沽五元九　半磅庄每罐港沽五毫　三磅庄每罐港沽式元

天下最優等留聲機器續到特式新貨家庭納涼消夏無上之品也

百代公司啓

百家利有限公司
合時佳品
(電話二五六五)
爽身粉　小盒庄壹毫　壹磅庄五毫
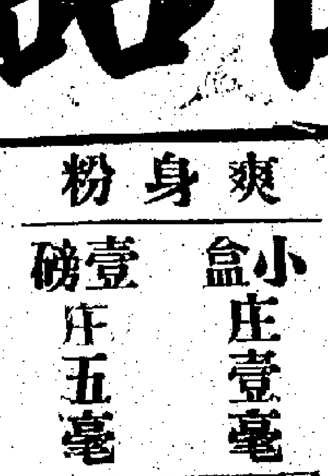

花露水　大號四毫　中號弍毫半　弍號壹毫

鷓鴣牌補肺止咳丸
乃西來助肺之良藥兼配呼吸之要品考訂精密確與肺膜性質相宜凡肺癆咳嗽之病無論新久症之輕重一經服此藥丸自能止咳化痰富見之喉嚨滋潤口角生香已傷者服此藥丸立時復元未傷者服此丸永無傷損每次服丸四粒每日可服式次自能除痰去病則可咳自止其肺自壯而呼吸自勻者若能氣卽備用肺身強誠免閭家赤子可保無疾驚之患肺體旣壯其復爲助肺呼吸之止咳聖藥也率告同胞若患肺病者請留意爲方知愚言之不謬
批發價目　每瓶一元　每打十元　格外克己
總發行香港瑞昌西藥行
瓶樣圖式

每瓶壹員　每打十員
代售處　大新公司　先施公司　永光　及各埠藥房均有發售
廣州　耆威藥房　南昌五洲藥房　碧威藥房　梧州五洲藥房　先施　真光　南洋　會豐商店

萬松泰高麗參　鹿茸洋參人參玉桂　燕窩雪耳各種奶粉
宜　金恒芳　水仙花　壯大便秘　父己敬告
香港永樂街西卅五號

新到金銀手錶
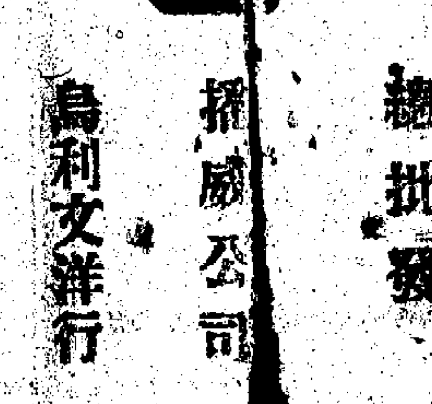
總批發　播威公司　烏利文洋行

高陞戲院
演周康年第一班　初一日
正本　出頭　(日)　六國大封相　貴妃床　彈弓床　超等位　對號位　椅位　板位
孔明借箭　刀會　魯肅　決水淹七軍
初二出頭　(夜)　正本　新串玉泉寺顯聖　大送子　新珠　首本　星燈　關公走麥城　錦屏宮

九龍藍烟通貨倉濟貧會演戲籌款
加插著名旦角靚輝仔
普慶戲院　假座油蔴地　演樂同春第一班　初一日
新串　正本　通宵　天女散花　美蓉屏三卷　野從林濟顛　散花女點化　活佛　吊頸　英美烟公司報效全場香烟　牧牛　加配新景
每晚共和公司特備電船往香港油蔴地由十二點起至三點半鐘每半點開行一次　二毫包船二元
新串　出頭　北京奇案　七月初二日　夜出通宵　蕉窩血　馬賊　偷書投陰地　勇俠士提攜縣令　女劇盜越壁顯兒

太平戲院
演著名鏡花影全女班　初一日
正本　蘇州妹　西蓬聚掌　出頭　吊秋唱生　蘇州妹奇遇　(日)　廂房　貴妃床　對號位　校椅位　板位
曾瑞英西洋女平貴別窰　西洋女英雄　夜　薛平貴別窰　新三帥奏軍……

九如坊　新域多利影畫場
黑中秘　六月廿六晚開影至廿九止　四大部
禮拜六加影日場三點開影　同價　頭場　尾場

和平戲院
演樂其樂第一班　初一日
正本　大送子　西河會上卷
貴妃床　超等位　東西廂　對號位　椅位　板位